

RANCANG BANGUN APLIKASI SILEK

Link Aplikasi : <https://silek.sumbarprov.go.id/>

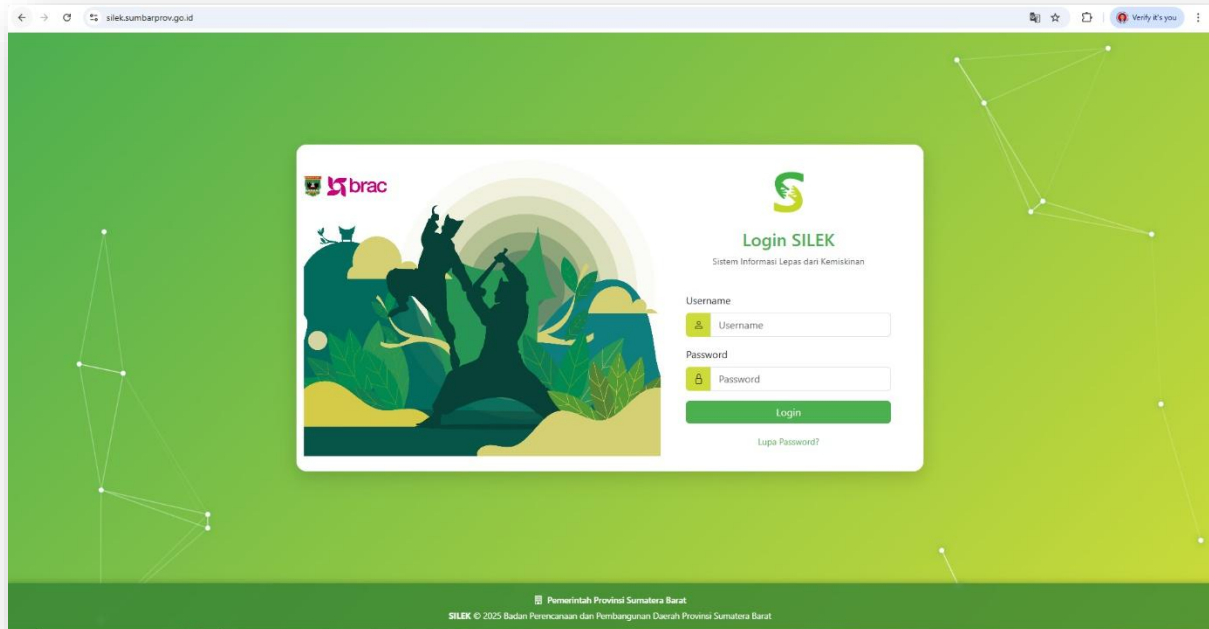

HALAMAN LOGIN APLIKASI

ROLE AKSES/ HAK AKSES

Role Akses	Hak/Izin
Super Admin	Dashboard, Management Module, Menu, Grup, Management User (Kabupaten/Kota, Pendamping dan Perangkat Daerah), Master Data (Pilar dan Indikator, Pendamping, Keluarga Penerima Manfaat dan Batas Graduasi), dan Penilaian Graduasi
Admin Perangkat Daerah	Dashboard, Master Intervensi dan Intervensi perindikator pada KPM
Pendamping	Dashboard, Penilaian Graduasi
Admin Kabupaten/Kota	Dashboard, Master Data Pendamping dan Master KPM

TAMPILAN APLIKASI LEVEL SUPERADMIN :

Dashboard

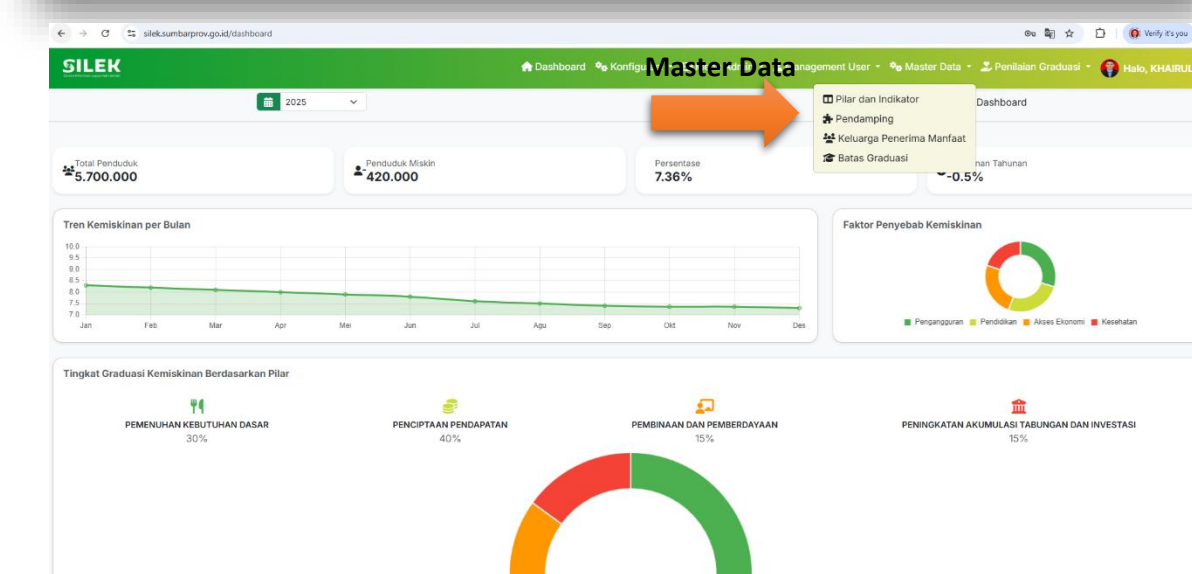
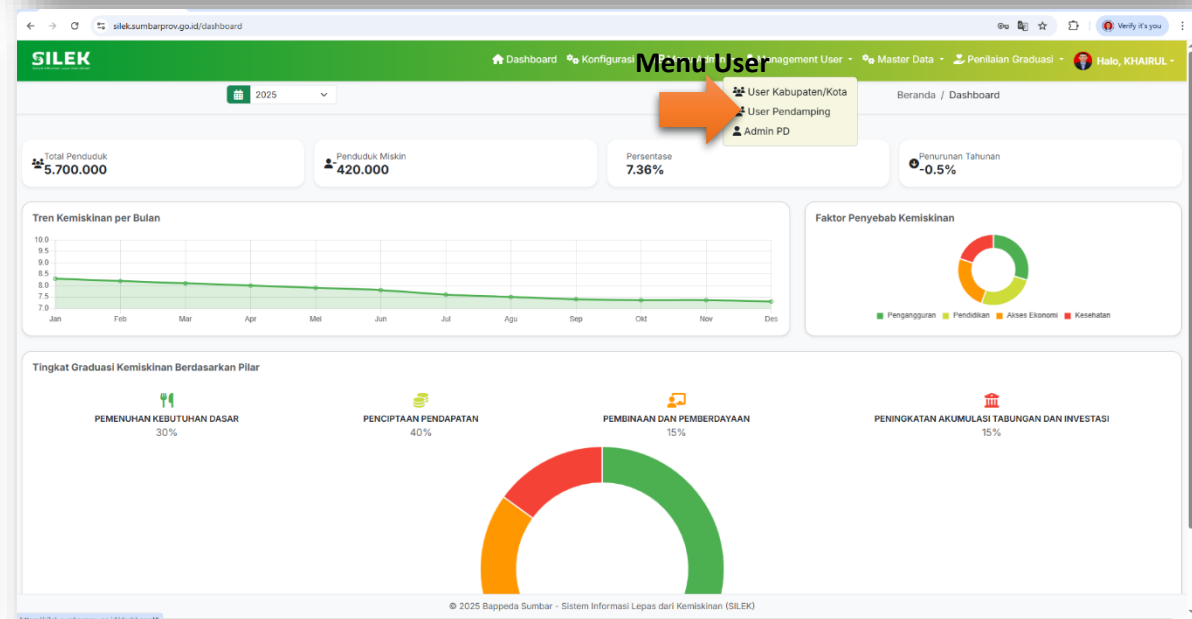
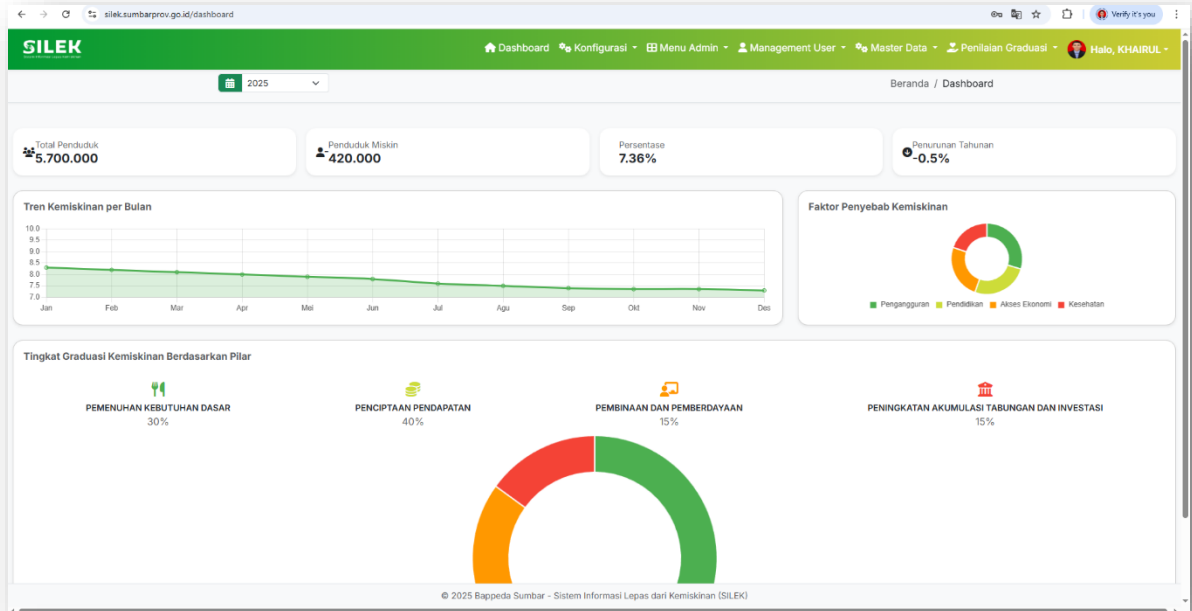

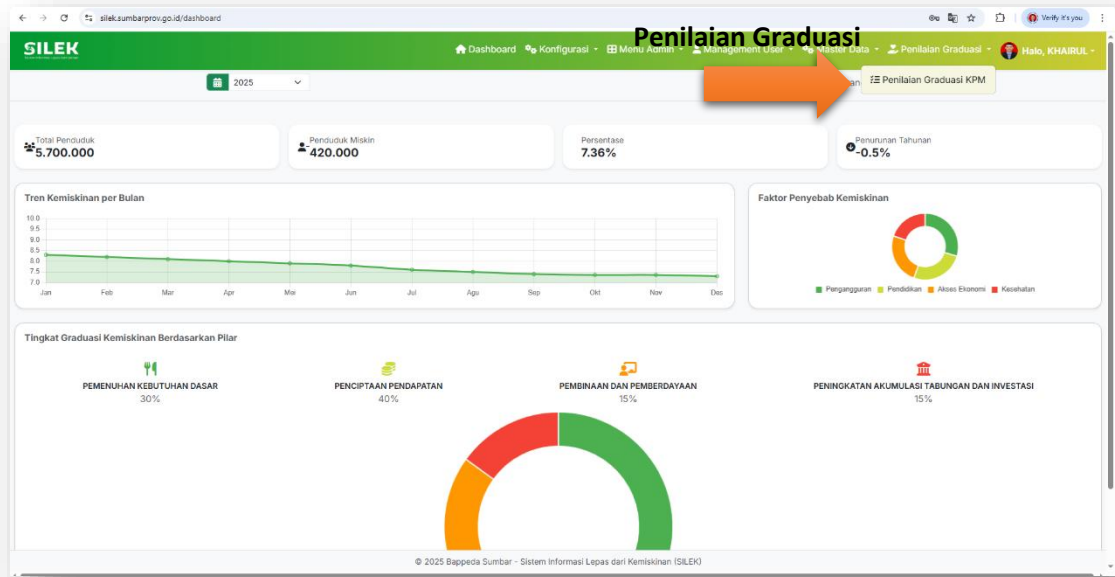

1. Menu Master User

1.1 User Kabupaten/Kota

No.	Nama Pegawai	Username	Group	Nama Instansi	Status	#ID
1.	KABUPATEN AGAM	kab.agam	Administrator Kab/Kota	55 -KABUPATEN AGAM	AKTIF	57
2.	KABUPATEN DHARMASTRAYA	kab.dharmasraya	Administrator Kab/Kota	56 -KABUPATEN DHARMASTRAYA	AKTIF	58
3.	KABUPATEN KEPULAUAN MENTAWAI	kab.mentawai	Administrator Kab/Kota	57 -KABUPATEN KEPULAUAN MENTAWAI	AKTIF	59
4.	KABUPATEN LIMA PULUH KOTA	kab.50kota	Administrator Kab/Kota	58 -KABUPATEN LIMA PULUH KOTA	AKTIF	60
5.	KABUPATEN PADANG PARIAMAN	kab.pdgpariaman	Administrator Kab/Kota	59 -KABUPATEN PADANG PARIAMAN	AKTIF	61

Tambah Data User Administrator Kab/Kota

Kabupaten: -- pilih kab/kota --

Nama ASN: Contoh: Andi Saputra
Nama pejabat ASN yang mendaftar.

Email: Contoh: nama@email.com
Email aktif untuk login dan notifikasi.

Username: Contoh: andi_saputra
Nama pengguna untuk login ke sistem.

Pangkat / Golongan: Contoh: III/a
Kosongkan jika bukan ASN atau tidak relevan.

Tempat Lahir: Contoh: Bukittinggi
Kota/kabupaten tempat lahir pengguna.

Pilih Role Akses: Administrator Kab/Kota

NIP: Contoh: 19851231 2009011 001
Nomor induk Pegawai (bagi ASN).

No. Telp / HP: Contoh: 08123456789
Nomor telepon yang bisa dihubungi.

Password: Minimal 8 karakter dan angka
Gunakan kombinasi huruf dan angka untuk keamanan.

Tanggal Lahir: dd/mm/yyyy
Tanggal lahir pengguna (format YYYY-MM-DD).

Simpan | Tutup

Tambah Data User Administrator Kab/Kota

Kabupaten: -- pilih kab/kota --

Nama ASN
 Contoh: Andi Saputra
 Nama pejabat ASN yang mendaftar.

Email
 Contoh: nama@email.com
 Email aktif untuk login dan notifikasi.

Username
 Contoh: andi_saputra
 Nama pengguna untuk login ke sistem.

Pangkat / Golongan
 Contoh: III/a
 Kosongkan jika bukan ASN atau tidak relevan.

Tempat Lahir
 Contoh: Bukittinggi
 Kota/kabupaten tempat lahir pengguna.

Pilih Role Akses:
 Administrator Kab/Kota

NIP
 Contoh: 19851231 200601 1 001
 Nomor Induk Pegawai (bagi ASN).

No. Telp / HP
 Contoh: 08123456789
 Nomor telepon yang bisa dihubungi.

Password
 Minimal 8 karakter dan angka
 Gunakan kombinasi huruf dan angka untuk keamanan.

Tanggal Lahir
 Contoh: dd/mm/yyyy
 Tanggal lahir pengguna (format YYYY-MM-DD).

Simpan | Tutup

Form Tambah Username

1.2 User Pendamping

User Pendamping

Menampilkan 1 sampai 3 dari 3 data

No.	Nama Pegawai	Username	Group	Nama Instansi	Status	#ID
1.	KHAIROL ZAMAN	anran85	Pendamping KPM	-	Aktif	10111614
2.	REAN ZALIK	rean	Pendamping KPM	-	Aktif	10111615
3.	PENDAMPING 1	pendamping1	Pendamping KPM	-	Aktif	10111617

© 2025 Bappeda Sumbar - Sistem Informasi Lepas dari Kemiskinan (SILEK)

List Username Pendamping

Tambah Data User Pendamping

Pilih Kabupaten: -- Pilih --

Pilih Pendamping: -- Pilih Pendamping --

Email
 Contoh: nama@email.com
 Email aktif untuk login dan notifikasi.

Username
 Contoh: andi_saputra
 Nama pengguna untuk login ke sistem.

Pilih Role Akses:
 Pendamping KPM

No. Telp / HP
 Contoh: 08123456789
 Nomor telepon yang bisa dihubungi.

Password
 Minimal 8 karakter dan angka
 Gunakan kombinasi huruf dan angka untuk keamanan.

Tanggal Lahir
 Contoh: dd/mm/yyyy
 Tanggal lahir pengguna (format YYYY-MM-DD).

Simpan | Tutup

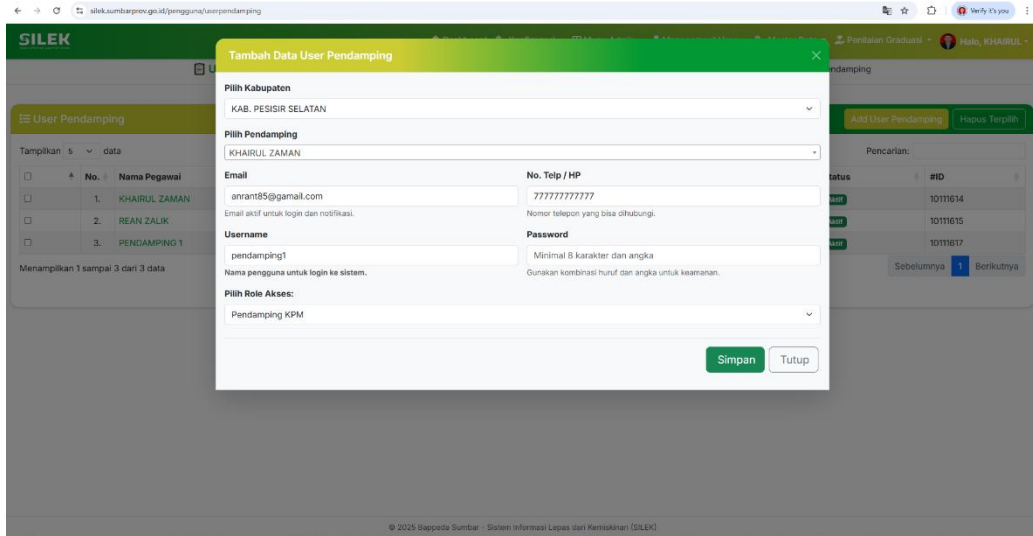

Form Ubah Data *Username* Pendamping

1.3 Admin PD

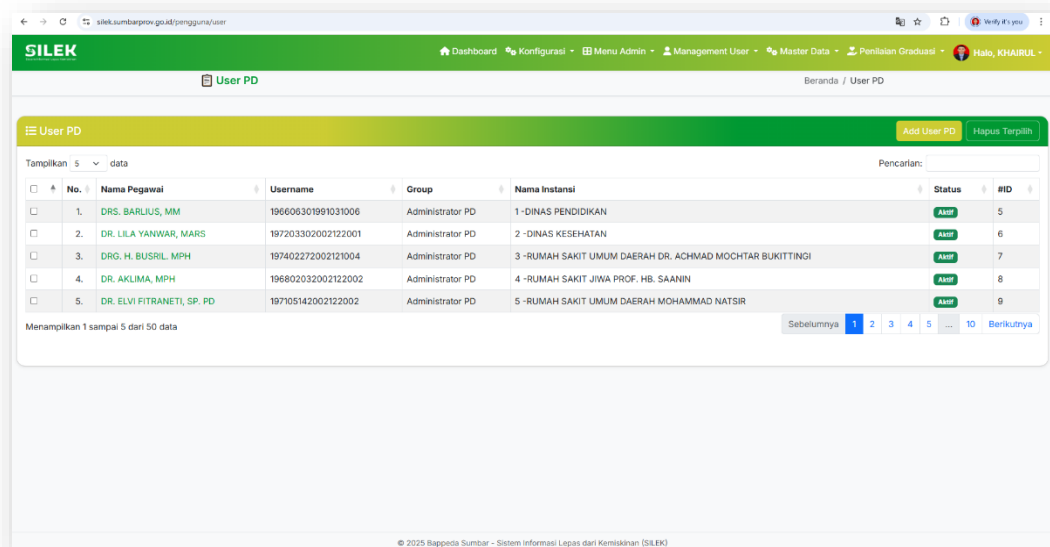

List Admin Perangkat Daerah

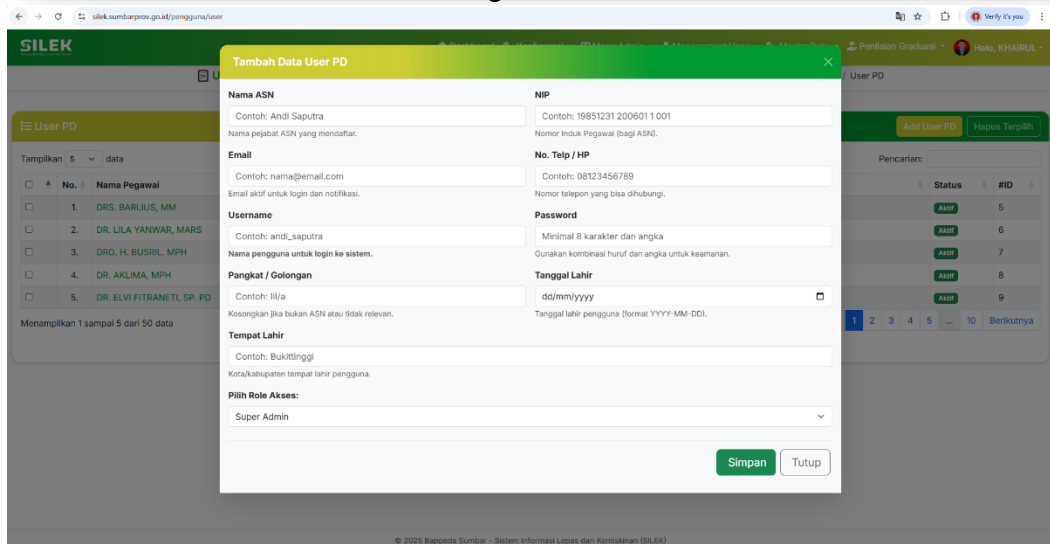

Tambah data *username* Admin Perangkat Daerah

Tambah Data User PD

Nama ASN
DRS. BARLIUS, MM
Nama pejabat ASN yang mendaftar.

NIP
196606301991031006
Nomor Induk Pegawai (bagi ASN).

Email
disdik@sumbarprov.go.id
Email aktif untuk login dan notifikasi.

Username
196606301991031006
Nama pengguna untuk login ke sistem.

Pangkat / Golongan
Contoh: III/a
Kosongkan jika bukan ASN atau tidak relevan.

Tempat Lahir
Contoh: Bukittinggi
Kota/kabupaten tempat lahir pengguna.

Pilih Role Akses:
Administrator PD

No. Telp / HP
888888888888
Nomor telepon yang bisa dihubungi.

Password
.....
Gunakan kombinasi huruf dan angka untuk keamanan.

Tanggal Lahir
dd/mm/yyyy
Tanggal lahir pengguna (format YYYY-MM-DD).

Simpan **Tutup**

Form Ubah Data *Username* Perangkat Daerah

2. Master Data

2.1 Pilar dan Indikator serta Bobot

No.	Kode Pilar	Pilar Gradual	Bobot	Indikator
1.	P001	PEMENUHAN KEBUTUHAN DASAR	30	Lihat Indikator
2.	P002	PENCiptaan PENDAPATAN	40	Lihat Indikator
3.	P003	PEMBINAAN DAN PEMBERDAYAAN	15	Lihat Indikator
4.	P004	PENINGKATAN AKUMULASI TABUNGAN DAN INVESTASI	15	Lihat Indikator

List Data Pilar

Add Form Master Pilar

ID PILAR:

Nama Pilar:

Bobot:

SIMPAN **TUTUP**

Form Input Tambah Data Pilar Baru beserta bobot

Add Form Master Pilar

ID PILAR:

Nama Pilar:

Bobot:

SIMPAN **TUTUP**

Form Input Ubah Data Pilar beserta bobot

INDIKATOR PILAR ~ P001 PEMENUHAN KEBUTUHAN DASAR

No	Nama Indikator	Bobot	Penanggung Jawab	Aksi
1.	Makan makanan Bergizi dua kali Sehari *wajib	35	DINAS KESEHATAN, DINAS PANGAN	Edit Hapus
2.	Rumah Layak Huni *wajib	30	DINAS BINA MARGA, CIPTA KARYA DAN TATA RUANG, DINAS PERUMAHAN RAKYAT, KAWASAN PERUMUKIMAN DAN PERTANAHAN	Edit Hapus
3.	Menerima manfaat dari skema jaminan sosial, kesehatan dan ketenagakerjaan	15	DINAS KESEHATAN, DINAS SOSIAL, DINAS TENAGA KERJA DAN TRANSMIGRASI	Edit Hapus
4.	Anak Usia Sekolah bersekolah *wajib	20	DINAS PENDIDIKAN, DINAS PEMBERDAYAAN PEREMPUAN DAN PERLINDUNGAN ANAK, PENGENDALIAN PENDUDUK DAN KB, DINAS PEMBERDAYAAN MASYARAKAT DAN DESA	Edit Hapus

[+ Tambah Indikator](#)

Tanggal: 07 Oktober 2025 Jam: 14.44.22 KHAIRUL

List Indikator Pada Pilar Pemenuhan Kebutuhan Dasar

PILAR ~ P001 PEMENUHAN KEBUTUHAN DASAR
✕

Nama Indikator *

Tulis nama indikator di sini...

Contoh: Jumlah penduduk yang memiliki akses sanitasi layak.

Bobot *

Masukkan bobot (angka saja)

Contoh: 25 atau 10.5

Keterangan Tambahan (opsional):

Tuliskan catatan atau informasi tambahan...

Silakan tulis informasi tambahan terkait indikator ini.

Penanggung Jawab (SKPD) *

Pilih Perangkat Daerah

Pilih satu atau lebih instansi yang bertanggung jawab terhadap indikator ini.

Simpan
Batal

Form Tambah Indikator Baru beserta bobot pada “Pilar Pemenuhan Kebutuhan Dasar”

PILAR ~ P001 PEMENUHAN KEBUTUHAN DASAR
✕

Nama Indikator *

Makan makanan Bergizi dua kali Sehari

Contoh: Jumlah penduduk yang memiliki akses sanitasi layak.

Bobot *

35

Contoh: 25 atau 10.5

Keterangan Tambahan (opsional):

Tuliskan catatan atau informasi tambahan...

Silakan tulis informasi tambahan terkait indikator ini.

Penanggung Jawab (SKPD) *

✕ DINAS KESEHATAN
✕ DINAS PANGAN

Pilih satu atau lebih instansi yang bertanggung jawab terhadap indikator ini.

Simpan
Batal

Form Ubah Data Indikator berserta bobot pada “Pilar Pemenuhan Kebutuhan Dasar”

2.2 Master Data Pendamping

No.	ID Pendamping	Nama Pend.	Kabupaten	Kecamatan	Kelurahan	Alamat	No. Telp	Aksi
1.	PDP1301.130101.130102001.0001	KHAIRUL ZAMAN	KAB. PESIRIS SELATAN	Pancung Soal	Inderapura	Inderapura	085283777586	KPM Q
2.	PDP1301.130101.130102002.0002	MUHAMMAD SIDIQ	KAB. PESIRIS SELATAN	Pancung Soal	Muaro Sakai Inderapura	muaro sakai inderapura	085283777445	KPM Q
3.	PDP1301.130101.130102003.0003	REAN ZALIK	KAB. PESIRIS SELATAN	Pancung Soal	Tiga Sepakat Inderapura	Tiga Sepakat Inderapura	083222288888	KPM Q
4.	PDP1301.130101.130103001.0001	HELNAWATI	KAB. PESIRIS SELATAN	Airpura	Inderapura Utara	KECAMATAN AIRPURA	000000000000	KPM Q
5.	PDP1301.130101.130103002.0002	RUSLI	KAB. PESIRIS SELATAN	Airpura	Inderapura Utara	KECAMATAN AIRPURA	000000000000	KPM Q

List Data Pendamping

Form Tambah Data Pendamping Baru

PDP.1301.130101.1301012001.0001-KHAIRUL ZAMAN

Nama-nama yang didampingi :

Tampilkan 10 data Cari:

No. #	ID P3KE	NAMA K. Keluarga	Kabupaten	Kecamatan	Kelurahan	Alamat
1.	198842169	JUM KIFLI	PESISIR SELATAN	PANCUNG SOAL	INDERAPURA	PANAMBAM
2.	198842052	SYAFRIANTO	PESISIR SELATAN	PANCUNG SOAL	INDERAPURA	HILALANG
3.	198842067	MUSLIM	PESISIR SELATAN	PANCUNG SOAL	INDERAPURA	HILALANG
4.	198842006	FEBRI RORA	PESISIR SELATAN	PANCUNG SOAL	INDERAPURA	HILALANG
5.	198842129	ELIZAR	PESISIR SELATAN	PANCUNG SOAL	INDERAPURA	HILALANG
6.	198842201	DUSRA HENDRA	PESISIR SELATAN	PANCUNG SOAL	INDERAPURA	PANAMBAM
7.	198842216	MISSAEPi	PESISIR SELATAN	PANCUNG SOAL	INDERAPURA	PANAMBAM
8.	198842230	SYAMSUL BAHRI	PESISIR SELATAN	PANCUNG SOAL	INDERAPURA	PANAMBAM
9.	198842275	PERI	PESISIR SELATAN	PANCUNG SOAL	INDERAPURA	PANAMBAM
10.	198842358	IRWANDI	PESISIR SELATAN	PANCUNG SOAL	INDERAPURA	BEROK

Menampilkan 1 sampai 10 dari 12 data Sebelumnya 1 2 Berikutnya

Tanggal: 07 Oktober 2025 Jam: 14.52.20 KHAIRUL

Daftar Keluarga Penerima Manfaat (KPM) yang didampingi oleh Pendamping ("Khairul Zaman")

2.3 Keluarga dan Penerima Manfaat

SILEK Dashboard Konfigurasi Menu Admin Management User Master Data Penilaian Gradual Halo, KHAIRUL

Master Keluarga Penerima Manfaat (KPM) Beranda / Master Keluarga Penerima Manfaat (KPM)

Pilih Kabupaten/Kota:

Tampilkan 10 data Pencarian:

No.	ID P3KE	Nama Kepala Kel.	Nama Pendamping	Kabupaten	Kecamatan	Kelurahan	Alamat
1.	198842169	JUM KIFLI	KHAIRUL ZAMAN	1301-PESISIR SELATAN	130101-PANCUNG SOAL	1301012001-INDERAPURA	PANAMBAM
2.	198842213	PIDO	MUHAMMAD SIDIQ	1301-PESISIR SELATAN	130101-PANCUNG SOAL	1301012001-INDERAPURA	PANAMBAM
3.	198842398	KHAIRUL SHALEH	MUHAMMAD SIDIQ	1301-PESISIR SELATAN	130101-PANCUNG SOAL	1301012001-INDERAPURA	BEROK
4.	198842048	BAINIS	MUHAMMAD SIDIQ	1301-PESISIR SELATAN	130101-PANCUNG SOAL	1301012001-INDERAPURA	HILALANG
5.	198842052	SYAFRIANTO	KHAIRUL ZAMAN	1301-PESISIR SELATAN	130101-PANCUNG SOAL	1301012001-INDERAPURA	HILALANG
6.	198842067	MUSLIM	KHAIRUL ZAMAN	1301-PESISIR SELATAN	130101-PANCUNG SOAL	1301012001-INDERAPURA	HILALANG
7.	198842165	IRZAL	REAN ZALIK	1301-PESISIR SELATAN	130101-PANCUNG SOAL	1301012001-INDERAPURA	HILALANG
8.	198842272	NURHALISA	REAN ZALIK	1301-PESISIR SELATAN	130101-PANCUNG SOAL	1301012001-INDERAPURA	PANAMBAM
9.	198842322	BALOI	REAN ZALIK	1301-PESISIR SELATAN	130101-PANCUNG SOAL	1301012001-INDERAPURA	PANAMBAM
10.	198842359	DERI EKA PUTRA	MUHAMMAD SIDIQ	1301-PESISIR SELATAN	130101-PANCUNG SOAL	1301012001-INDERAPURA	BEROK

Menampilkan 1 sampai 10 dari 195,264 data Sebelumnya 1 2 3 4 5 ... 19527 Berikutnya

© 2025 Bappeda Sumbang - Sistem Informasi Lepas dari Kemiskinan (SILEK)

Daftar Keluarga Penerima Manfaat (KPM)

Add Form Master Keluarga Penerima Manfaat (KPM)

ID Keluarga P3KE: 198842169

Nama Kepala Keluarga: JUM KIFLI

Pendamping: KHAIRUL ZAMAN

SIMPAN **TUTUP**

Form Taging Pendamping Keluarga Penerima Manfaat

2.4 Batas Graduasi

SILEK Dashboard Konfigurasi Menu Admin Management User Master Data Penilaian Graduasi Halo, KHAIRUL

Master Batas Graduasi Beranda / Master Batas Graduasi

Tampilkan 5 data Pencarian:

No.	ID Kabupaten	Nama Kabupaten	Batas Graduasi	Aksi
1.	1301	KAB. PESIRIR SELATAN	80	Ubah
2.	1371	KOTA PADANG	80	Ubah
3.	1306	KAB. AGAM	80	Ubah
4.	1376	KOTA PAYAKUMBUH	80	Ubah
5.	1308	KAB. PASAMAN	80	Ubah

Menampilkan 1 sampai 5 dari 19 data

Sebelumnya 1 2 3 4 Berikutnya

List Batas Graduasi 19 Kabupaten/Kota Sumatera Barat

Form Master Batas Graduasi

ID KABUPATEN: 1301
ID Kabupaten diisi otomatis oleh sistem.

NAMA KABUPATEN: KAB. PESIRIR SELATAN

BATAS GRADUASI: 80
Hanya angka, maksimal 16 digit.

Simpan **Tutup**

Form Ubah Data Batas Graduasi 19 Kabupaten/Kota Sumatera Barat

3. Penilaian Graduasi

3.1 Penilaian Graduasi Keluarga Penerima Manfaat (KPM)

No.	ID P3KE	Nama Kpl. Keluarga	Kabupaten	Kecamatan	Kelurahan	Alamat	Status Graduasi	Nilai Graduasi	Aksi
1.	198842169	JUM KIFLI	PESISIR SELATAN	PANCUNG SOAL	INDERAPURA	PANAMBAM	GRADUASI	92.8	Menengah
2.	198842052	SYAFRIANTO	PESISIR SELATAN	PANCUNG SOAL	INDERAPURA	HILALANG	GRADUASI	92.8	Menengah
3.	198842067	MUSLIM	PESISIR SELATAN	PANCUNG SOAL	INDERAPURA	HILALANG	1 BELUM GRADUASI	12.0	Miskin
4.	198842006	FEBRI RORA	PESISIR SELATAN	PANCUNG SOAL	INDERAPURA	HILALANG	GRADUASI	92.5	Menengah
5.	198842129	ELIZAR	PESISIR SELATAN	PANCUNG SOAL	INDERAPURA	HILALANG	1 BELUM GRADUASI	0	Miskin

List Data Keluarga Penerima Manfaat

No	Pilar/Indikator	Bobot	Miskin	Rentan	Menuju Menengah	Menengah	Nilai dari Pendamping	Nilai Tertimbang	Keterangan	Penanggung Jawab
PEMENUHAN KEBUTUHAN DASAR (Bobot Pilar: 30) Terdiri dari 4 Indikator										
1.	Makan makanan Bergizi dua kali Sehari *wajib	35	<input type="radio"/>	<input type="radio"/>	<input type="radio"/>	<input checked="" type="radio"/>	100	9%		DINAS KESEHATAN, DINAS PANGAN
2.	Rumah Layak Huni *wajib	30	<input type="radio"/>	<input type="radio"/>	<input type="radio"/>	<input checked="" type="radio"/>	100	7.5%		DINAS BINA MARGA, CIPTA KARYA DAN TATA RUANG, DINAS PERUMAHAN RAKYAT, KAWASAN PERMUKIMAN DAN PERTANAHAN
3.	Menerima manfaat dari skema jaminan sosial, kesehatan dan ketenagakerjaan	15	<input type="radio"/>	<input type="radio"/>	<input type="radio"/>	<input checked="" type="radio"/>	100	4.5%		DINAS KESEHATAN, DINAS SOSIAL, DINAS TENAGA KERJA DAN TRANSMIGRASI
4.	Anak Usia Sekolah bersekolah *wajib	20	<input type="radio"/>	<input type="radio"/>	<input checked="" type="radio"/>	<input type="radio"/>	80	4.8%		DINAS PENDIDIKAN, DINAS PEMBERDAYAAN PEREMPUAN DAN PERLINDUNGAN ANAK, PENGENDALIAN PENDUDUK DAN KB, DINAS PEMBERDAYAAN MASYARAKAT DAN DESA
PENCiptaan PENDAPATAN (Bobot Pilar: 40) Terdiri dari 2 Indikator										
1.	Peningkatan pendapatan bulanan	60	<input type="radio"/>	<input type="radio"/>	<input type="radio"/>	<input checked="" type="radio"/>	100	24%		DINAS TENAGA KERJA DAN TRANSMIGRASI, DINAS KOPERASI USAHA KECIL DAN MENENGAH
2.	Memiliki minimal dua sumber pendapatan *wajib	40	<input type="radio"/>	<input type="radio"/>	<input type="radio"/>	<input checked="" type="radio"/>	100	16%		DINAS PENDIDIKAN, DINAS TENAGA KERJA DAN TRANSMIGRASI
PEMBINAAN DAN PEMBERDAYAAN (Bobot Pilar: 15) Terdiri dari 3 Indikator										
1.	Mampu memanfaatkan sumberdaya lokal saat dibutuhkan	35	<input type="radio"/>	<input type="radio"/>	<input type="radio"/>	<input checked="" type="radio"/>	100	4.5%		DINAS PENDIDIKAN, DINAS TENAGA KERJA DAN TRANSMIGRASI, DINAS PANGAN, DINAS KELAUTAN DAN PERIKANAN, DINAS PERKEBUNAN, TANAMAN PANGAN DAN HOLTIKULTURA, DINAS PETERNAKAN DAN KESEHATAN HEWAN, DINAS KEHUTANAN

List Pilar dan Indikator Penilaian Per KPM

☆ Form Penilaian Indikator
✕

Nama Indikator:

Pengambilan keputusan bersama dalam rumah tangga

Pilih Kategori Nilai:

✖ Miskin
Nilai: 0 – 40

⚠ Rentan
Nilai: 41 – 60

👍 Menuju Menengah
Nilai: 61 – 80

✔ Menengah
Nilai: 81 – 100

Kriteria:

Perilaku positif mulai terlihat, tapi belum konsisten. Misalnya hanya menabung saat ada sisa uang, atau hanya ikut kegiatan bila diminta

Nilai Angka:

60

Akan terisi otomatis berdasarkan pilihan. Anda tetap dapat mengedit manual nilai ini.

Catatan Tambahan (opsional):

Tuliskan catatan atau penjelasan tambahan...

💾 Simpan Nilai

✕ Tutup

Form Penilaian Graduasi Pada masing-masing Indikator

☆ Form Penilaian Indikator
✕

Nama Indikator:

Partisipasi di kegiatan/urusan komunitas

Pilih Kategori Nilai:

✖ Miskin
Nilai: 0 – 40

⚠ Rentan
Nilai: 41 – 60

👍 Menuju Menengah
Nilai: 61 – 80

✔ Menengah
Nilai: 81 – 100

Kriteria:

Selalu terlibat aktif dalam kegiatan masyarakat

Nilai Angka:

100

Akan terisi otomatis berdasarkan pilihan. Anda tetap dapat mengedit manual nilai ini.

Catatan Tambahan (opsional):

Tuliskan catatan atau penjelasan tambahan...

💾 Simpan Nilai

✕ Tutup

Form Ubah Data Penilaian Graduasi

TAMPILAN PADA LAYAR PERANKAT DAERAH :

1.1. Dashboard

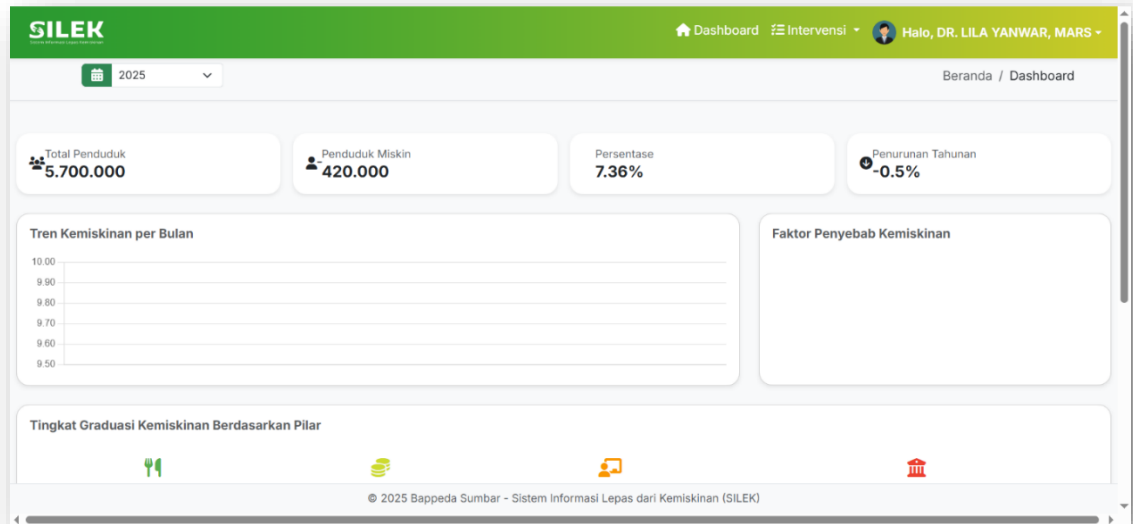

Tampilan Dashboard

1.2. Master Intervensi

Master Jenis Intervensi

Nama Perangkat Daerah: DINAS KESEHATAN Provinsi Sumatera Barat **Aktif**

Tampilkan 5 data Pencarian:

Ceklist Semua	No.	Intervensi	Deskripsi	Frekuensi	Durasi	Aksi
<input type="checkbox"/>	1.	Pemberian Makanan Bergizi 2x Sehari	Program intervensi gizi untuk balita, ibu hamil, dan lansia melalui pemberian makanan bergizi pagi dan sore. ok	2 kali sehari	90 hari	Ubah

Menampilkan 1 sampai 1 dari 1 data

Sebelumnya 1 Berikutnya

List Data Master Intervensi Perangkat Daerah

Form Master Jenis Intervensi ✕

ID Intervensi *** Nama Intervensi**

Otomatis ⚙️ contoh : Pemberian Makanan Bergizi 2x Sehari

ID otomatis * Nama Intervensi

Deskripsi

i Contoh : Program intervensi gizi untuk balita, ibu hamil, dan lansia melalui pemberian makanan bergizi pagi dan sore

Isi Deskripsi dari intervensi Perangkat Daerah

Frekuensi **Durasi** **Satuan Durasi**

🔄 Isi Frekuensi Contoh : 2 kali sehari ⌚ Contoh: 90 📅 Contoh Satuan : Hari, Jam, Bulan

Simpan ✕ Tutup

Form Tambah Data Baru Intervensi Perangkat Daerah

Form Master Jenis Intervensi ✕

ID Intervensi *** Nama Intervensi**

DINKES-001 ⚙️ Pemberian Makanan Bergizi 2x Sehari

ID otomatis * Nama Intervensi

Deskripsi

i Program intervensi gizi untuk balita, ibu hamil, dan lansia melalui pemberian makanan bergizi pagi dan sore. ok

Isi Deskripsi dari intervensi Perangkat Daerah

Frekuensi **Durasi** **Satuan Durasi**

🔄 2 kali sehari ⌚ 90 📅 hari

Simpan ✕ Tutup

Form Ubah Data Master Data Intervensi

1.3. Intervensi Pada KPM

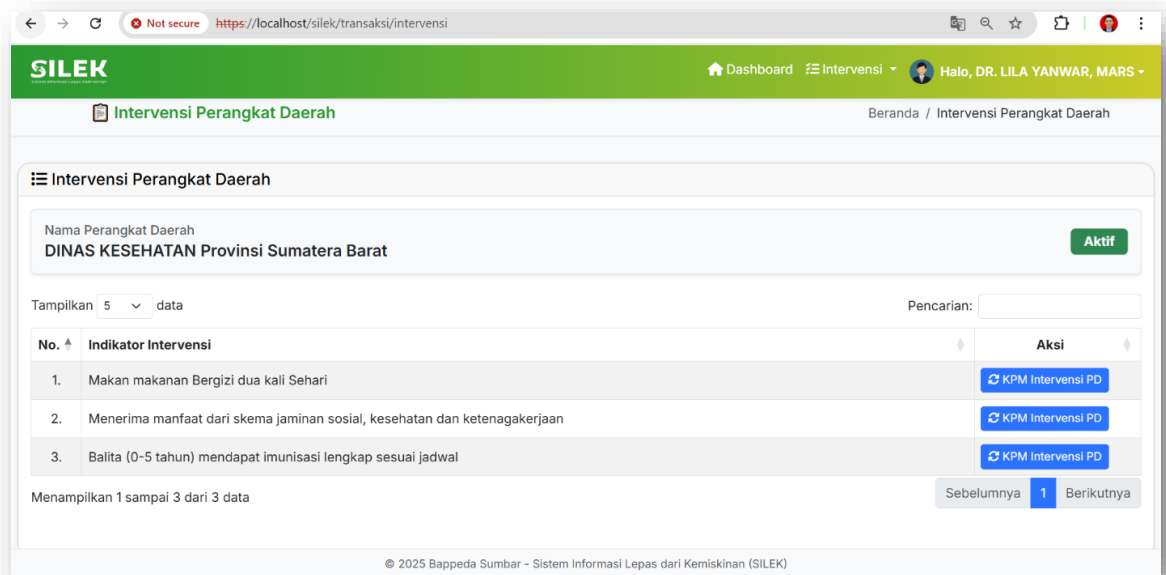

List Data Indikator yang di Intervensi Perangkat Daerah

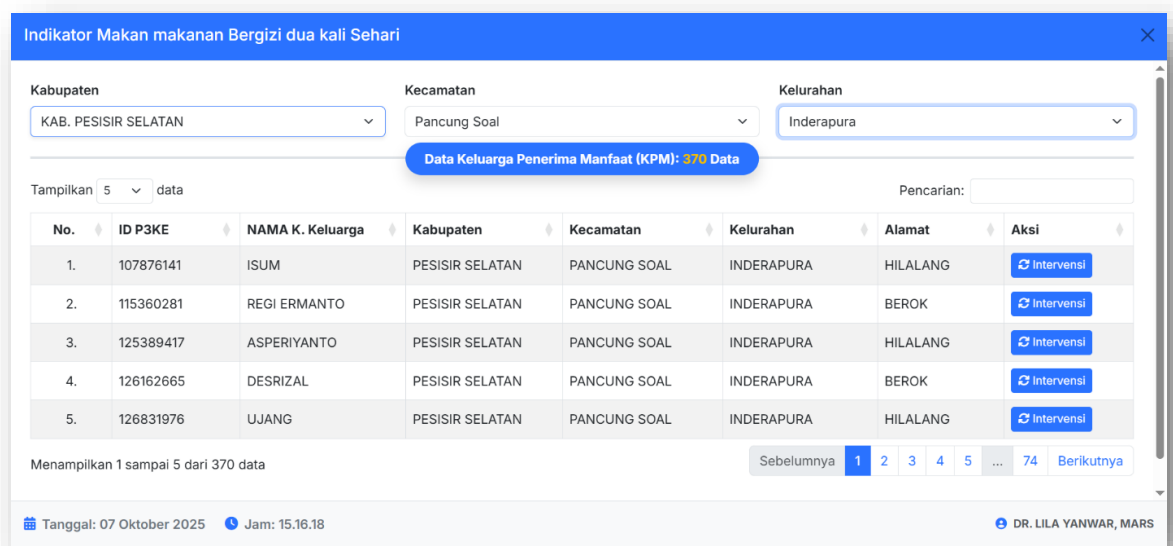

Daftar Keluarga manfaat yang di intervensi berdasarkan Indikator per masing-masing Kabupaten/Kota Provinsi Sumatera Barat

Input & Daftar Intervensi

Kepala Keluarga **ISUM** Intervensi/Bantuan **0**

Form Input Intervensi Indikator : **Makan makanan Bergizi dua kali Sehari**

Jenis Intervensi: Tanggal: Keterangan:

Show 10 entries Search:

No	Jenis Intervensi	Tanggal	Keterangan	Aksi
No data available in table				

Showing 0 to 0 of 0 entries Previous Next

Data Intervensi keluarga penerima manfaat

Lista Data Intervensi Form Data Input Intervensi pada Keluarga Penerima Manfaat dengan Nama KPM "ISUM"

Input & Daftar Intervensi

DINAS KESEHATAN PROVINSI Sumatera Barat

Kepala Keluarga **ISUM** Intervensi/Bantuan **1**

Form Input Intervensi Indikator : **Makan makanan Bergizi dua kali Sehari**

Jenis Intervensi: Tanggal: Keterangan:

Show 10 entries Search:

No	Jenis Intervensi	Tanggal	Keterangan	Aksi
1.	DINKES-001	2025-10-07	keterangan	<input type="button" value="Edit"/> <input type="button" value="Hapus"/>

Showing 1 to 1 of 1 entries Previous **1** Next

Lista Data Intervensi Form Ubah Data Intervensi pada Keluarga Penerima Manfaat dengan Nama KPM "ISUM"

TAMPILAN LAYAR LEVEL PENDAMPING :

1.1 Dashboard

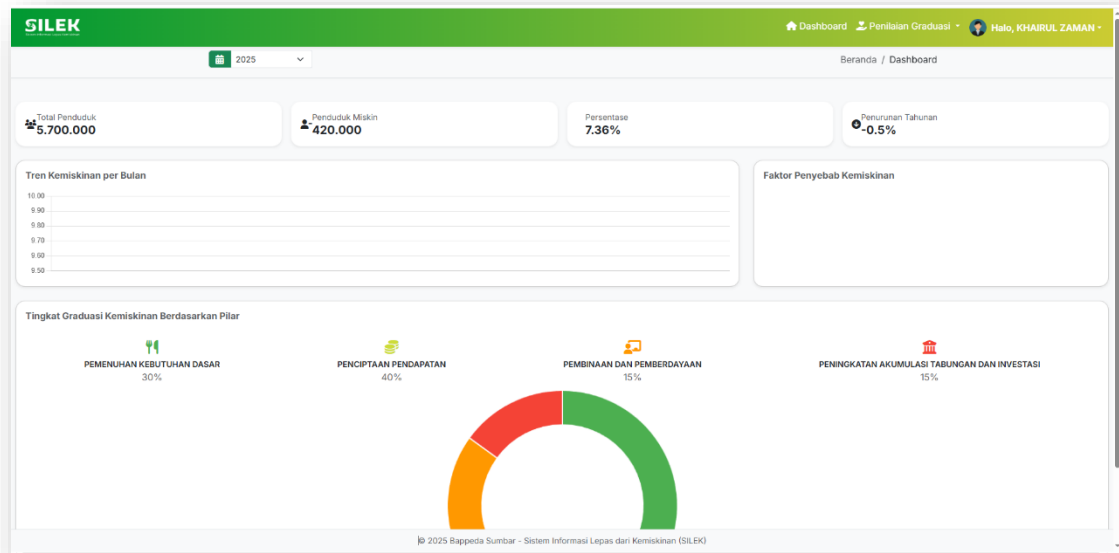

Layanan Dashboard

1.2 Penilaian Graduasi KPM

Penilaian Graduasi KPM

Selasa, 7 Oktober 2025 pukul 15.50.04 WIB

KPM Didampingi: 12 Keluarga Penerima Manfaat

KPM Graduasi Dari Kemiskinan: 3 Keluarga Penerima Manfaat

KPM Belum Graduasi dari Kemiskinan: 9 Keluarga Penerima Manfaat

Tampilkan 5 data

No. #	ID P3KE	Nama Kpl. Keluarga	Kabupaten	Kecamatan	Kelurahan	Alamat	Status Graduasi	Nilai Graduasi	Aksi
1.	198842169	JUM KIFLI	PESISIR SELATAN	PANCUNG SOAL	INDERAPURA	PANAMBAM	GRADUASI	92.8 Menengah	
2.	198842052	SYAFRIANTO	PESISIR SELATAN	PANCUNG SOAL	INDERAPURA	HILALANG	GRADUASI	82.8 Menengah	
3.	198842067	MUSLIM	PESISIR SELATAN	PANCUNG SOAL	INDERAPURA	HILALANG	BELOUM GRADUASI	12.8 Miskin	
4.	198842006	FEBRI RORA	PESISIR SELATAN	PANCUNG SOAL	INDERAPURA	HILALANG	GRADUASI	82.5 Menengah	
5.	198842129	ELIZAR	PESISIR SELATAN	PANCUNG SOAL	INDERAPURA	HILALANG	BELOUM GRADUASI	Miskin	

Menampilkan 1 sampai 5 dari 12 data

Sebelumnya 1 2 3 Berikutnya

© 2025 Bappeda Sumbar - Sistem Informasi Lepas dari Kemiskinan (SILEK)

List Data Keluarga Penerima Manfaat yang didampingi (Nama Pendamping Khairul Zaman)

PKM DINILAI : 198842169-JUM KIFLI (Asal Daerah: PESISIR SELATAN)

Jumlah dari Penilaian: **92.8%**

Keterangan Penilaian: **Menengah**

Menentukan Graduasi: **Tentukan Graduasi**

No	Pilar/Indikator	Bobot	Miskin	Rentan	Menuju Menengah	Menengah	Nilai dari Pendamping	Nilai Tertimbang	Keterangan	Penanggung Jawab
1 - PEMENUHAN KEBUTUHAN DASAR (Bobot Pilar: 30) Terdiri dari 4 Indikator										
1.	Makan makanan Bergizi dua kali Sehari *wajib	35	<input type="checkbox"/>	<input type="checkbox"/>	<input type="checkbox"/>	<input checked="" type="checkbox"/>	100	9%		DINAS KESEHATAN, DINAS PANGAN
2.	Rumah Layak Huni *wajib	30	<input type="checkbox"/>	<input type="checkbox"/>	<input type="checkbox"/>	<input checked="" type="checkbox"/>	100	7.5%		DINAS BINA MARGA, CIPTA KARYA DAN TATA RUANG, DINAS PERUMAHAN RAKYAT, KAWASAN PERMUKIMAN DAN PERTANAHAN
3.	Menerima manfaat dari skema jaminan sosial, kesehatan dan ketenagakerjaan	15	<input type="checkbox"/>	<input type="checkbox"/>	<input type="checkbox"/>	<input checked="" type="checkbox"/>	100	4.5%		DINAS KESEHATAN, DINAS SOSIAL, DINAS TENAGA KERJA DAN TRANSMIGRASI
4.	Anak Usia Sekolah bersekolah *wajib	20	<input type="checkbox"/>	<input type="checkbox"/>	<input checked="" type="checkbox"/>	<input type="checkbox"/>	80	4.8%		DINAS PENDIDIKAN, DINAS PEMBERDAYAAN PEREMPUAN DAN PERLINDUNGAN ANAK, PENGENDALIAN PENDUDUK DAN KB, DINAS PEMBERDAYAAN MASYARAKAT DAN DESA
2 - PENCIPTAAN PENDAPATAN (Bobot Pilar: 40) Terdiri dari 2 Indikator										
1.	Peningkatan pendapatan bulanan	60	<input type="checkbox"/>	<input type="checkbox"/>	<input type="checkbox"/>	<input checked="" type="checkbox"/>	100	24%		DINAS TENAGA KERJA DAN TRANSMIGRASI, DINAS KOPERASI USAHA KECIL DAN MENENGAH
2.	Memiliki minimal dua sumber pendapatan *wajib	40	<input type="checkbox"/>	<input type="checkbox"/>	<input type="checkbox"/>	<input checked="" type="checkbox"/>	100	16%		DINAS PENDIDIKAN, DINAS TENAGA KERJA DAN TRANSMIGRASI
3 - PEMBINAAN DAN PEMBERDAYAAN (Bobot Pilar: 15) Terdiri dari 3 Indikator										
1.	Mampu memanfaatkan sumberdaya lokal saat dibutuhkan	35	<input type="checkbox"/>	<input type="checkbox"/>	<input type="checkbox"/>	<input checked="" type="checkbox"/>	100	4.5%		DINAS PENDIDIKAN, DINAS TENAGA KERJA DAN TRANSMIGRASI, DINAS PANGAN, DINAS KELAUTAN DAN PERIKANAN, DINAS PERKEBUNAN, TANAMAN PANGAN DAN HOLTIKULTURA, DINAS PETERNAKAN DAN KESEHATAN HEWAN, DINAS KEHUTANAN

Selasa, 07 Oktober 2025 | Jam: 15.03.13 | Pendamping: KHAIRUL

List Pilar dan Indikator Penilaian Per KPM

Form Penilaian Indikator

Nama Indikator:

Pilih Kategori Nilai:

Miskin (Nilai: 0 - 40)
 Rentan (Nilai: 41 - 60)
 Menuju Menengah (Nilai: 61 - 80)
 Menengah (Nilai: 81 - 100)

Kriteria:

Nilai Angka:

Akan terisi otomatis berdasarkan pilihan. Anda tetap dapat mengedit manual nilai ini.

Catatan Tambahan (opsional):

Simpan Nilai **Tutup**

Form Penilaian Graduasi Pada masing-masing Indikator

☆ Form Penilaian Indikator ✕

Nama Indikator:

Pilih Kategori Nilai:

Miskin
Nilai: 0 – 40

Rentan
Nilai: 41 – 60

Menuju Menengah
Nilai: 61 – 80

Menengah
Nilai: 81 – 100

Kriteria:

Nilai Angka:

Akan terisi otomatis berdasarkan pilihan. Anda tetap dapat mengedit manual nilai ini.

Catatan Tambahan (opsional):

Form Ubah Data Penilaian Graduasi